

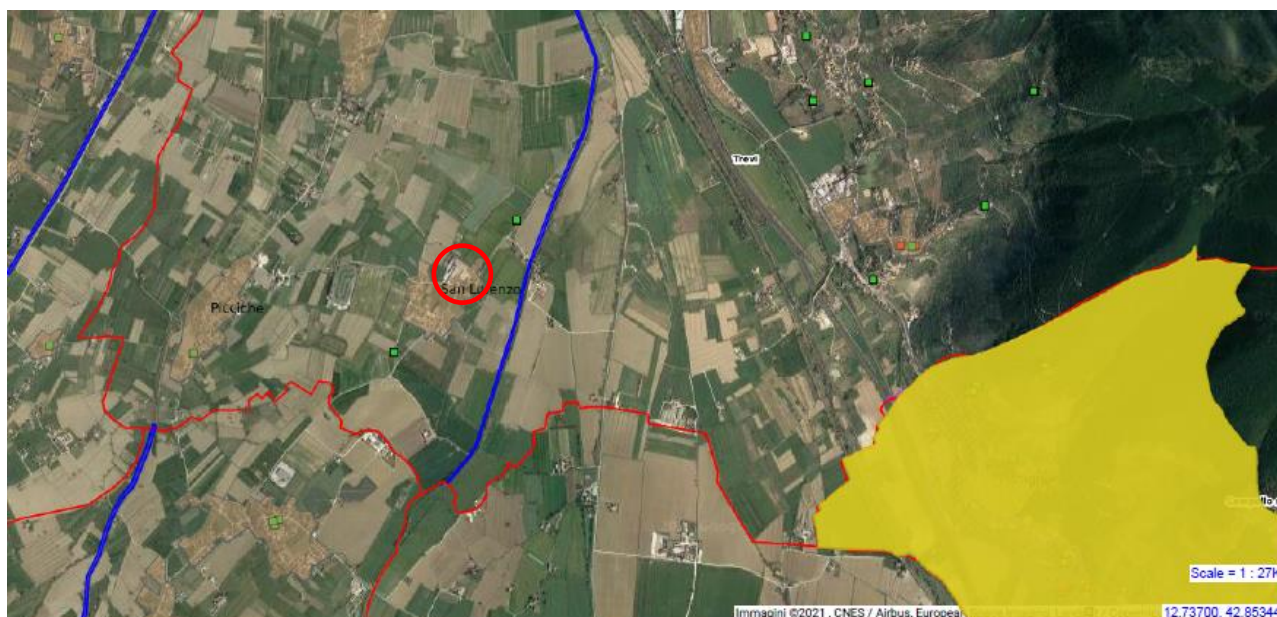

Allegato 8 -Inquadramento zone di importanza paesaggistica, storica, culturale o archeologica

Il lotto industriale della Polycar S.r.l. è distante da qualsiasi tipologia di bene immobile tutelato.



Fonte: **VINCOLI in rete**



 Localizzazione indicativa dello stabilimento della Polycar S.r.l. in Voc. S. Lorenzo – Trevi (PG)

Il lotto industriale della Polycar S.r.l. è molto distante dalle zone di interesse archeologico e zone con vincoli paesaggistici.

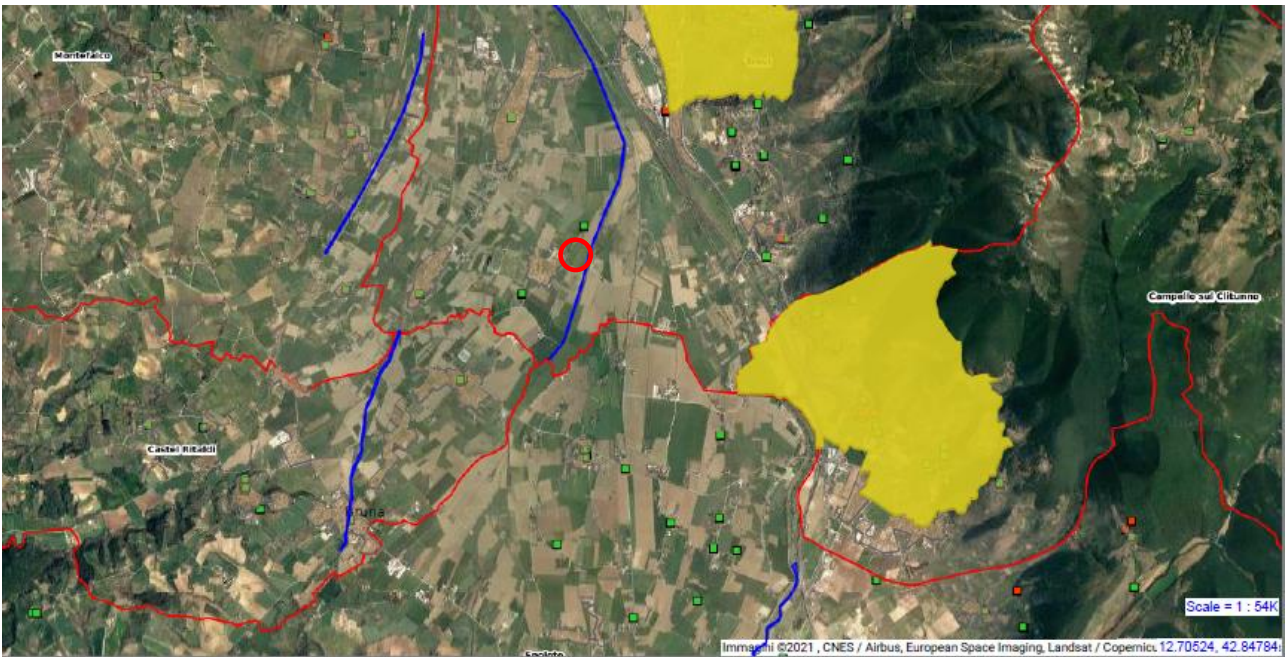

- ☐ Strade principali
- ☐ Strade secondarie
- ☐ Strade locali
- ☐ Ferrovie
- ☐ Ponti
- Vincoli paesaggistici (SITAP)**
 - ☒ L.1497/39
- Vincoli archeologici (Carta del Rischio)**
 - ☒ Aree archeologiche
- Vulnerabilità/Rischio**
 - ☐ Vuln. Archeol. Glob.
 - ☐ Vuln. Archit. Glob.
 - ☐ Vuln. Archit. Strutt.
 - ☐ Vuln. Archit. Superf.
 - ☐ Peric. Sismica INGV

Fonte: **VINCOLI in rete**



 Localizzazione indicativa dello stabilimento della Polycar S.r.l. in Voc. S. Lorenzo – Trevi (PG)

Inquadramento delle aree tutelate per legge

- Vincoli D.Lgs. 42/2004 c.d. «ope legis» [art. 142 c. 1, escluse lett. e, h, m]
- Vincoli paesaggistico art. 139 D.Lgs. 490 del 29/10/1999

Il lotto industriale della Polycar S.r.l. è esterno e lontano dalle aree tutelate per legge.

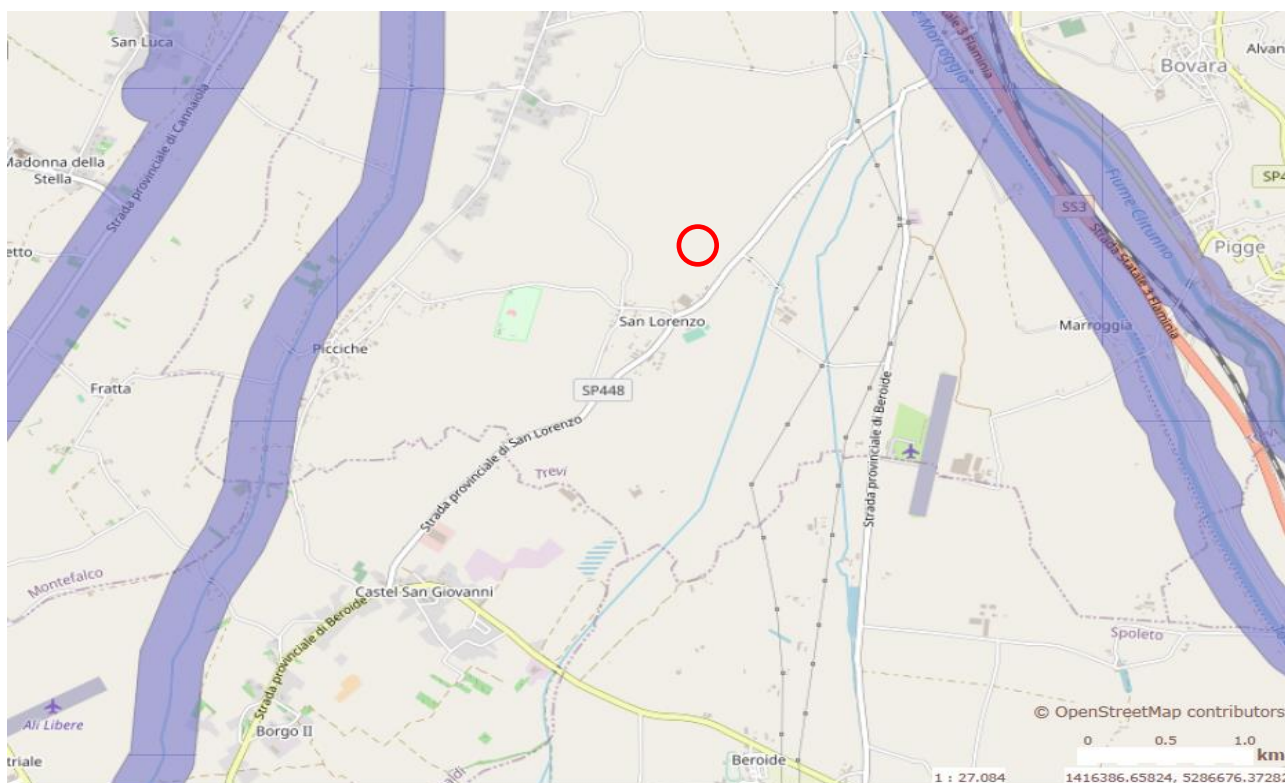

■ Aree di rispetto di 150 metri dalle sponde dei fiumi, torrenti e corsi d'acqua iscritti negli elenchi delle Acque Pubbliche, e di 300 metri dalla linea di battigia costiera del mare e dei laghi, vincolate ai sensi dell'art.142 c. 1 lett. a), b), c) del Codice

Vincoli D.Lgs. 42/2004 c.d. "ope legis"
[art. 142 c. 1, esc. lett. E, H, M]

Introduzione

- ✓ Aree di rispetto coste e corpi idrici
- ✓ Montagne oltre 1600 o 1200 metri
- ✓ Parchi
- ✓ Boschi
- ✓ Zone umide
- ✓ Zone vulcaniche

Fonte: <http://www.sitap.beniculturali.it/>



Localizzazione indicativa dello stabilimento della Polycar S.r.l. in Voc. S. Lorenzo – Trevi (PG)

Inquadramento delle aree di notevole interesse pubblico

- **Vincoli D.Lgs. 42/2004 c.d. «decretati» [artt. 136, 157, 142 c. 1 lett. M]**

Il lotto industriale della Polycar S.r.l. è molto distante dalle aree di notevole interesse pubblico.

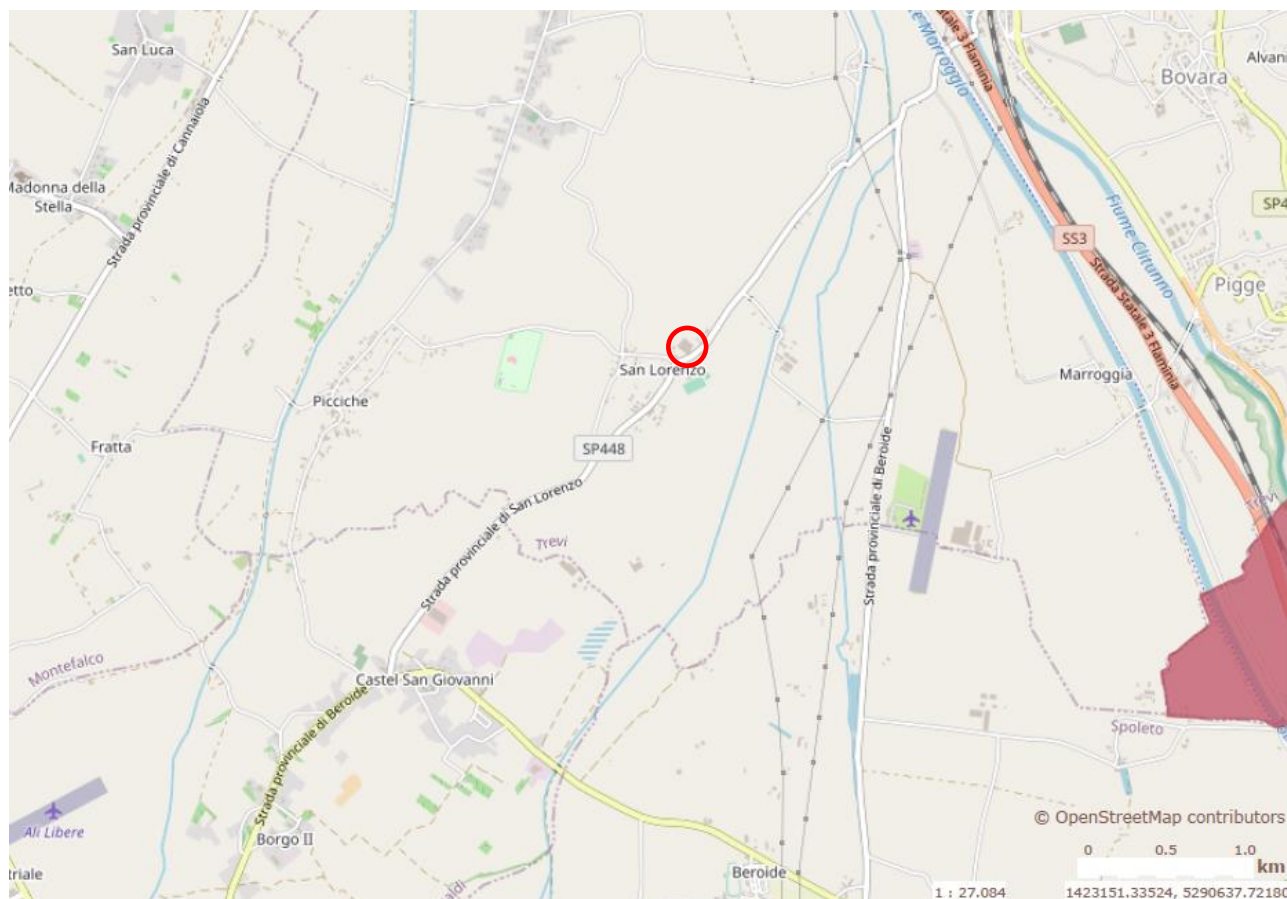

Fonte: <http://www.sitap.beniculturali.it/>

**Vincoli D.Lgs.42/2004
c.d. "decretati"
[artt.136, 157, 142 c. 1 lett.
M]**

Introduzione

- ✓ VINCOLI
- ✓ Vincoli ex artt. 136 e 157:
STATALI
- ✓ Vincoli ex artt. 136 e 157:
REGIONALI
- ✓ Vincoli ex art. 142 c. 1
LETT. M



Localizzazione indicativa dello
stabilimento della Polycar S.r.l.
in Voc. S. Lorenzo – Trevi (PG)